



Hier gilt Maskenpflicht.





Herzlich Willkommen

**Gemeindeversammlung
17. November 2021**



- **Budget 2022, Finanz- und Aufgabenplan 2021 - 2025**
- **Kredit Antrag Neubau Druckwasserleitung «Eichhof» - «Tannenhof» im Betrage von 128'000.00 Franken**
- **Allfälliges (Anfragen nach § 17 Abs. 1 Gemeindegesetz)**
- **Mitteilungen**



Inhalt:

- Finanz- und Aufgabenplan 2021 - 2025
- Beratung Budget 2022
- Festsetzung des Steuerfusseses
- Antrag Gemeinderat
- Antrag RPK
- Diskussion
- Abnahme Budget 2022



- Ziel:
Stabile Entwicklung des Steuerfusses, Finanzierung Konsumaufwendungen, ausgeglichene Erfolgsrechnung
- Massnahmen:
Effizientere Haushaltsführung (wenig Potential), Anpassung Steuerfuss, zurückhaltende Investitionsplanung
- Ungewissheit:
Unsicherheiten aufgrund der Pandemie (hohe private und öffentliche Verschuldung)
- Einwohnerprognose:
Aufgrund der Einwohnerprognose und der Analyse der Altersstruktur wird im Plan von einer steigenden Schüler- und einer stabilen Klassenzahl ausgegangen.



Bevölkerungsstatistik per 31.12.2020:

	Dinhard
Bevölkerung Anteil 0 – 14 Jährige %	16.7
Bevölkerung Anteil 65 – 79 Jährige %	15.3
Bevölkerung Anteil 80 u.m.-Jährige %	4.9
Bevölkerungszunahme 5-J.-mittel %	16.8
Einwohner per 31.12.2020	1'740
Unter 20-Jährige	371
Durchschnittsalter Bevölkerung Jahr	42.6
Schülerzahlen Kindergarten (Anz.)	43
Schülerzahlen Primarschule (Anz.)	117
Schülerzahlen Oberstufen (Anz.)	46



Laufende Rechnung:

Gesamtaufwand	CHF 7'376'200.00
Gesamtertrag	CHF 7'089'700.00
Aufwandüberschuss	CHF 286'500.00

Darin sind Abschreibungen im allgemeinen Haushalt von CHF 244'500.00 enthalten.



Abweichungen:

■ Steuern allgemein	+ CHF	403'800
■ Ressourcenausgleich	- CHF	246'000
■ ZVV-Beitrag	- CHF	40'800
■ Pflegefinanzierung	- CHF	113'000
■ Kinder- und Jugendheimgesetz	- CHF	154'900



Erfolgsrechnung

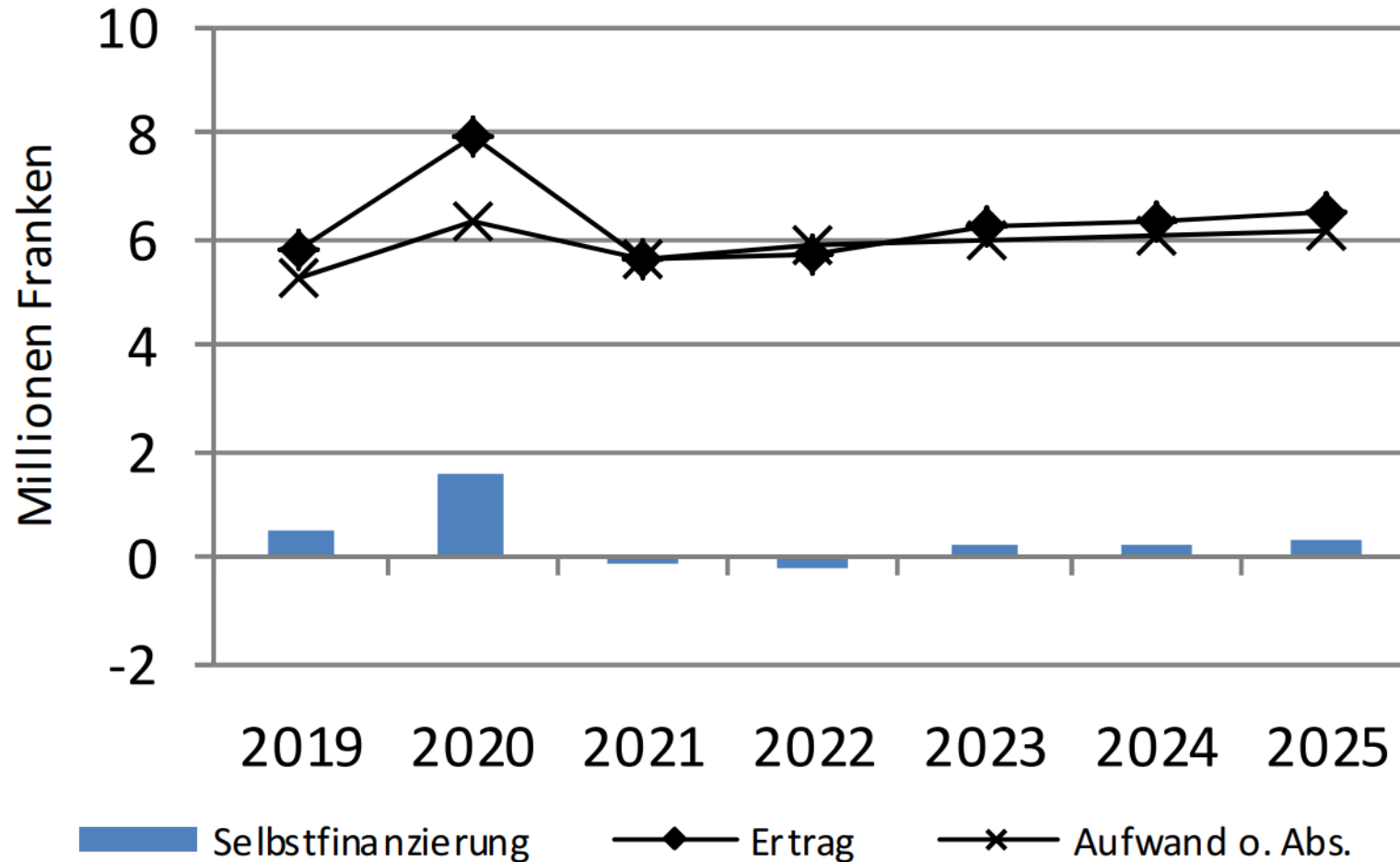



Hauptaufgabenbereiche (Funktionale Gliederung)		Budget 2022		Budget 2021	
		Aufwand	Ertrag	Aufwand	Ertrag
0	ALLGEMEINE VERWALTUNG	945'400	478'100	948'200	467'400
	Nettoergebnis	0	467'300	0	480'800
1	ÖFFENTLICHE ORDNUNG UND SICHERHEIT	307'500	43'300	320'800	41'600
	Nettoergebnis	0	264'200	0	279'200



Hauptaufgabenbereiche (Funktionale Gliederung)		Budget 2022		Budget 2021	
		Aufwand	Ertrag	Aufwand	Ertrag
2	BILDUNG	2'414'000	99'700	2'423'600	94'700
	Nettoergebnis	0	2'314'300	0	2'328'900
3	KULTUR, SPORT UND FREIZEIT	161'600	25'400	153'900	27'000
	Nettoergebnis	0	136'200	0	126'900



Hauptaufgabenbereiche (Funktionale Gliederung)		Budget 2022		Budget 2021	
		Aufwand	Ertrag	Aufwand	Ertrag
4	GESUNDHEIT	512'500	9'000	393'000	7'000
	Nettoergebnis	0	503'500	0	386'000
5	SOZIALE SICHERHEIT	1'293'600	643'400	1'077'600	608'100
	Nettoergebnis	0	650'200	0	469'500



Hauptaufgabenbereiche (Funktionale Gliederung)		Budget 2022		Budget 2021	
		Aufwand	Ertrag	Aufwand	Ertrag
6	VERKEHR UND NACHRICHTENÜBERMITTLUNG	540'000	112'700	445'100	115'700
	Nettoergebnis	0	427'300	0	329'400
7	UMWELTSCHUTZ UND RAUMORDNUNG	831'700	724'600	856'000	712'700
	Nettoergebnis	0	107'100	0	143'300

Einlagen Spezialfinanzierung

	2022	2021
Wasser:	2'000	8'500
Abwasser:	11'200	44'100
Abfall:	19'200	16'000



Entwicklung Spezialfinanzierung

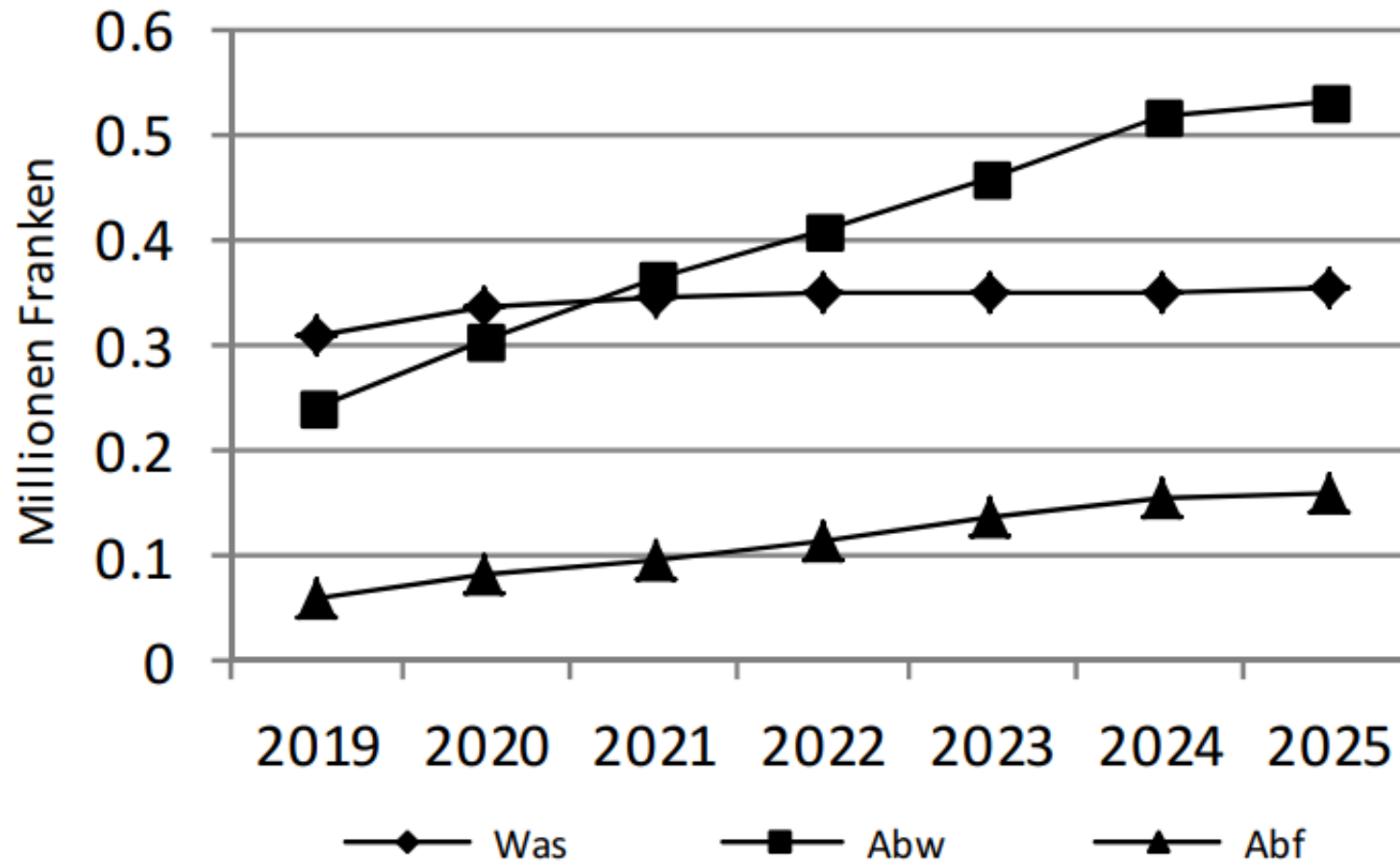



Hauptaufgabenbereiche (Funktionale Gliederung)		Budget 2022		Budget 2021	
		Aufwand	Ertrag	Aufwand	Ertrag
8	VOLKSWIRTSCHAFT	44'400	159'900	43'500	132'200
	Nettoergebnis	115'500	0	88'700	0

9	FINANZEN UND STEUERN	325'500	4'793'600	430'100	4'715'700
	Nettoergebnis	4'468'100	0	4'285'600	0

Steuern allgemein	+ CHF	403'800
<i>Allgemeine Steuern RJ</i>	CHF	315'800
<i>Steuern Vorjahre</i>	CHF	87'200
Ressourcenausgleich	- CHF	246'000
Grundstückgewinnsteuer	gleichbleibend CHF	350'000



Die Investitionsrechnung rechnet mit folgenden Einnahmen und Ausgaben:

■ Schulraumplanung	CHF	100'000.00
■ Sanierung Altikerstrasse	CHF	60'000.00
■ Sanierung Noterenstrasse inkl. Werke	CHF	206'000.00
■ Sanierung Büelstrasse	CHF	115'000.00
■ Sanierung Riedmühlestrasse	CHF	60'000.00
■ Wasserleitung «Eichhof»	CHF	119'000.00
■ Genereller Entwässerungsplan (GEP)	CHF	10'000.00
■ Teilrevision Ortsplanung	CHF	71'000.00
■ Investitionsbeitrag ARA Ellikon	CHF	69'000.00
Total Ausgaben	CHF	810'000.00
./.. Wasser- und Kanalisations-Anschlussgebühren	CHF	100'000.00
Netto-Investitionen Verwaltungsvermögen	CHF	710'000.00



Steuerfüsse:

	2022	2021	2020
Politische Gemeinde	65 %	65 %	67 %
Sekundarschule Rickenbach	22 %	22 %	22 %
Sekundarschule Seuzach			18 %



Entwicklung Nettovermögen

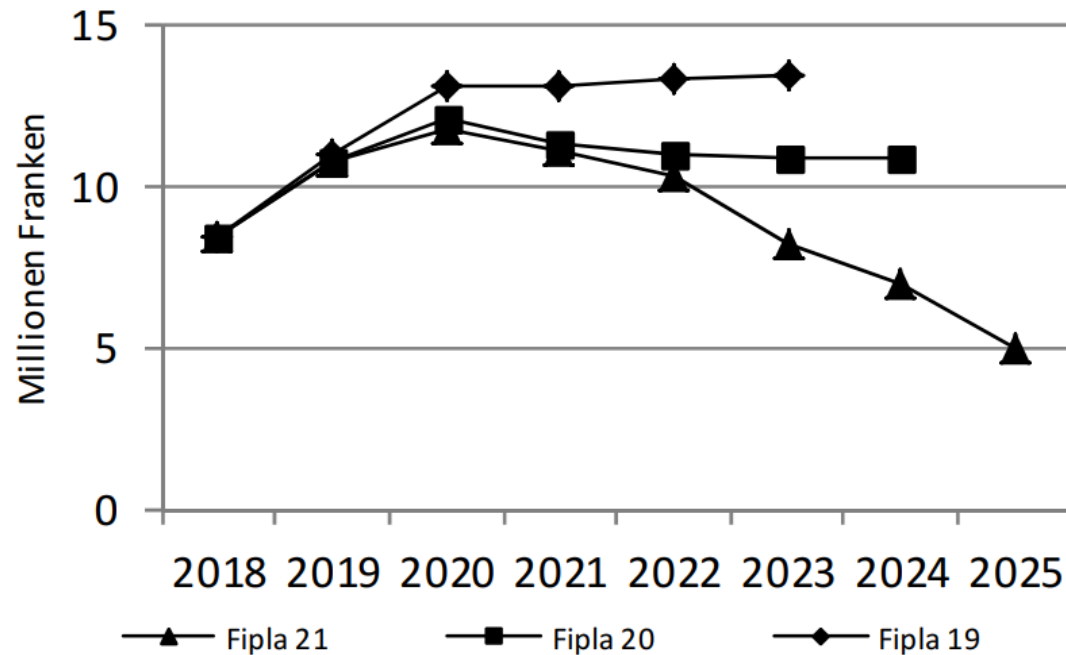

Nettovermögen (1'000 CHF):

- Per Ende 2020: 11'235
- Per Ende 2021: 10'778
- Per Ende 2022: 10'058

- Nettovermögen sinkt
- Höhere Investitionen für die Sanierung und Erweiterung des Schulhauses geplant



- *Das Budget 2022 für die Politische Gemeinde wird genehmigt.*
- *Der Gemeinderat beantragt der Gemeindeversammlung, das Budget 2022 der Politischen Gemeinde Dinhard zu genehmigen und den Steuerfuss auf 65 % (Vorjahr 65 %) des einfachen Gemeindesteuerertrages festzusetzen.*



- *Die RPK hat das Budget 2022 der Gemeinde Dinhard geprüft.*
- *Die RPK stellt fest, dass das Budget finanzrechtlich zulässig und rechnerisch richtig ist. Die finanzpolitische Prüfung gibt zu keinen Bemerkungen Anlass. Die Regelungen zum Haushaltsgleichgewicht sind eingehalten.*
- *Die RPK beantragt der Gemeindeversammlung, das Budget 2022 der Politischen Gemeinde Dinhard entsprechend dem Antrag des Gemeindevorstandes zu genehmigen und den Steuerfuss auf 65% des einfachen Gemeindesteuerertrages festzusetzen.*



- Budget 2022, Finanz- und Aufgabenplan 2021 - 2025
- **Kreditantrag Neubau Druckwasserleitung «Eichhof» - «Tannenhof» im Betrage von 128'000.00 Franken**
- Allfälliges (Anfragen nach § 17 Abs. 1 Gemeindegesetz)
- Mitteilungen

Kreditantrag Neubau Druckwasserleitung «Eichhof» - «Tannenhof»

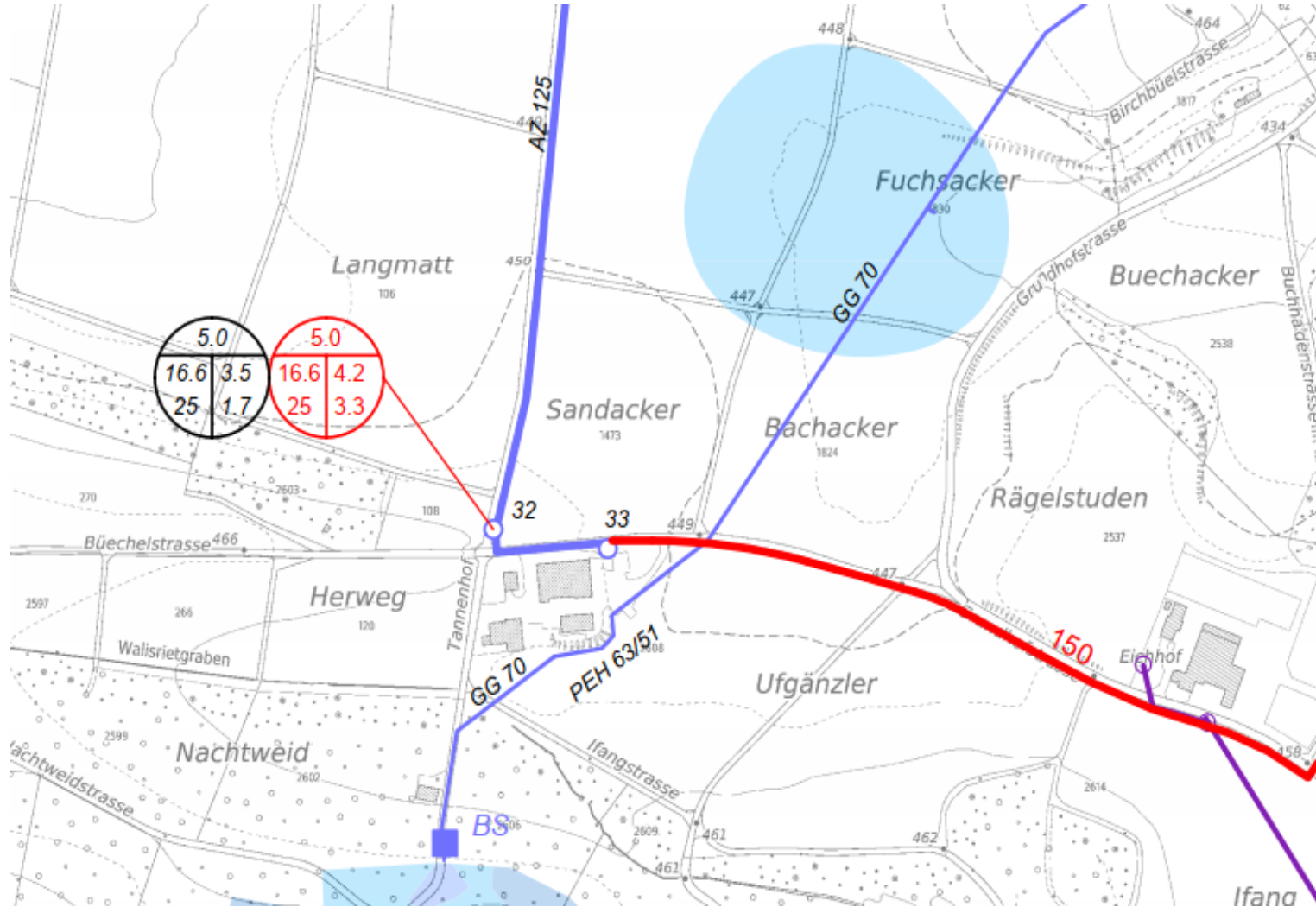



- Eichhof ist an Wasserversorgung Rickenbach angeschlossen
- Feststellung erhöhter Trübungswert zwischen Eichhof und Weieracker
Ursache: unbekannt
Sofortmassnahme: Spülung mit 45 m³ Trinkwasser alle zwei Wochen
- Sanierung der Leitung aufgrund Distanz unverhältnismässig

Lösung: Anschluss des Eichhofs an die Wasserversorgung Dinhard, wie bereits im generellen Wasserversorgungsprojekt der Gemeinde Dinhard vorgesehen ist.



Kosten

Rohrlegearbeiten mit Wasserleitung inkl. MWST	CHF	66'344.00
Tiefbau Wasserleitung inkl. MWST	CHF	46'314.00
Entschädigung Durchleitung	CHF	3'600.00
Vermessung / Nachführung inkl. MWST	CHF	9'500.00
Reserve / Unvorhergesehenes	CHF	2'000.00
Total inkl. MWST	CHF	127'758.00



Antrag Gemeinderat

- *Der Gemeinderat beantragt der Versammlung, das Projekt sowie den Kredit im Betrage von 128'000.00 Franken zu genehmigen.*

Antrag Rechnungsprüfungskommission

- *Die RPK Dinhard empfiehlt der Gemeindeversammlung der politischen Gemeinde Dinhard vom 17. November 2021 den Kreditantrag zur Genehmigung.*



- **Budget 2022, Finanz- und Aufgabenplan 2021 - 2025**
- **Kredit Antrag Neubau Druckwasserleitung «Eichhof» - «Tannenhof» im Betrage von 128'000.00 Franken**
- **Allfälliges (Anfragen nach § 17 Abs. 1 Gemeindegesetz)**
- **Mitteilungen**



Es ist eine Anfrage nach § 17 Gemeindegesetz zum Thema «öffentliche Zugänglichkeit von Geodaten» eingegangen.

map.ingesa.ch/dinhard

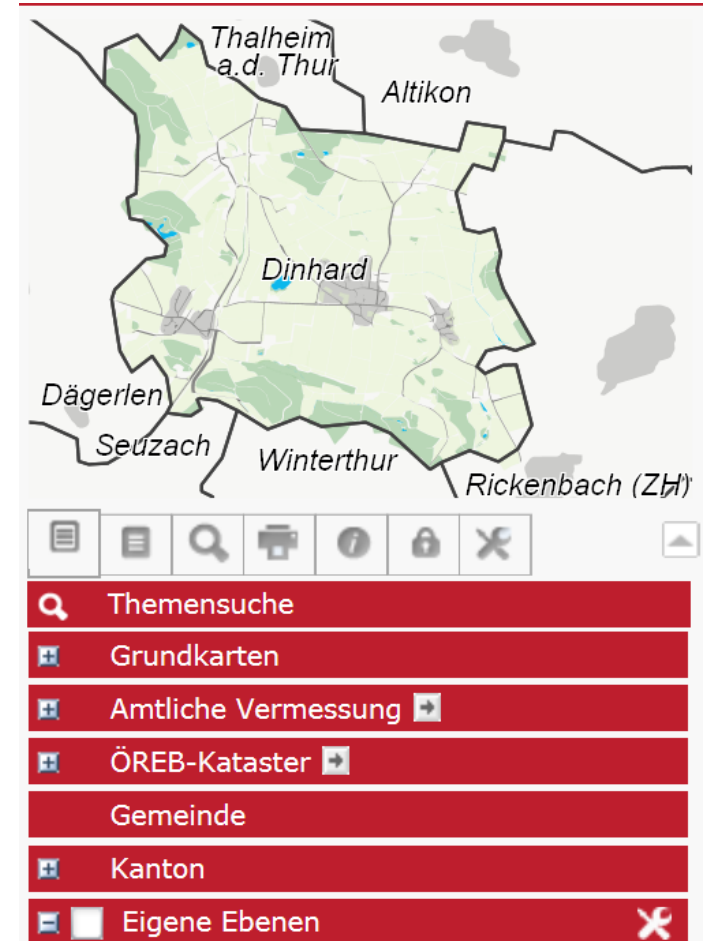

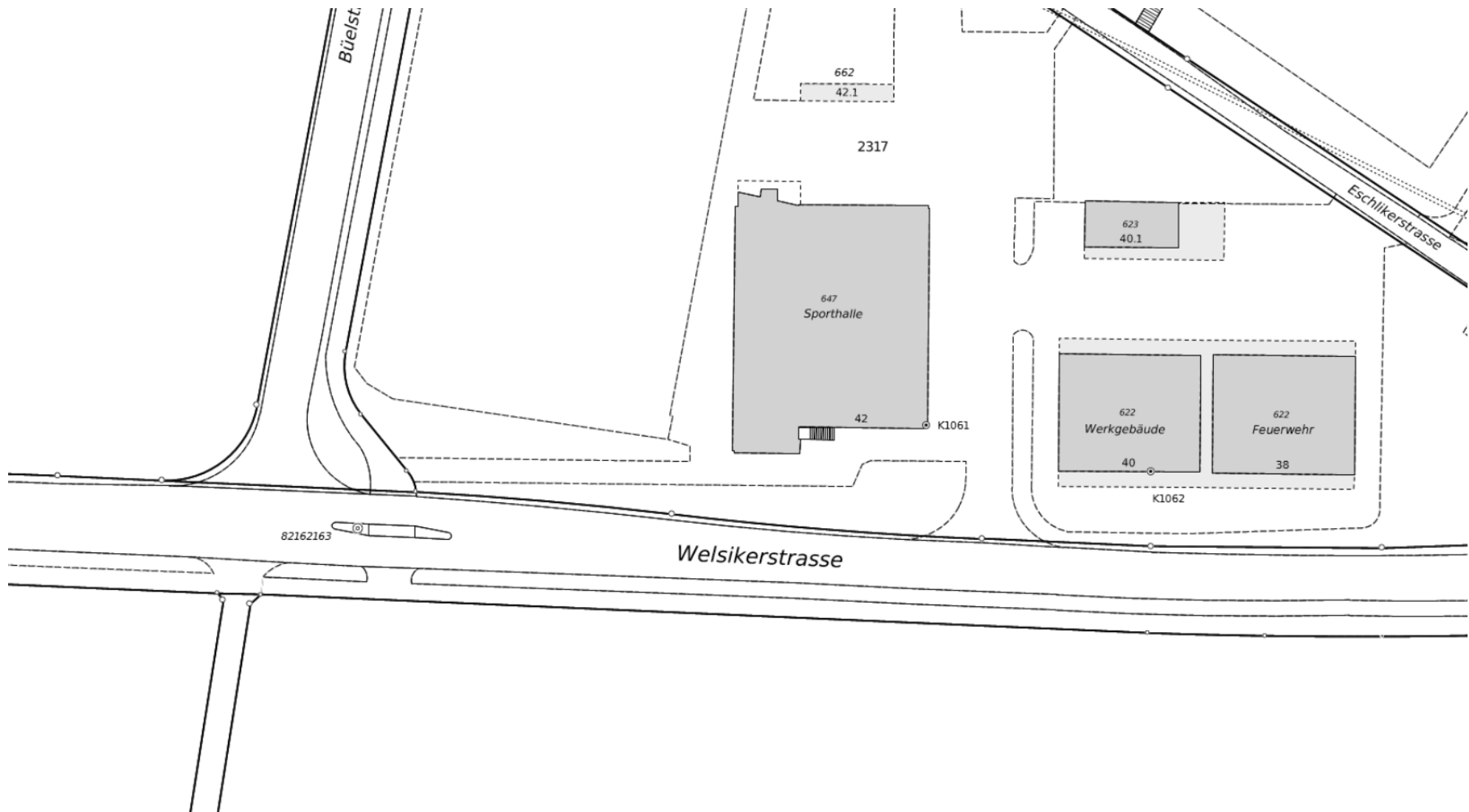

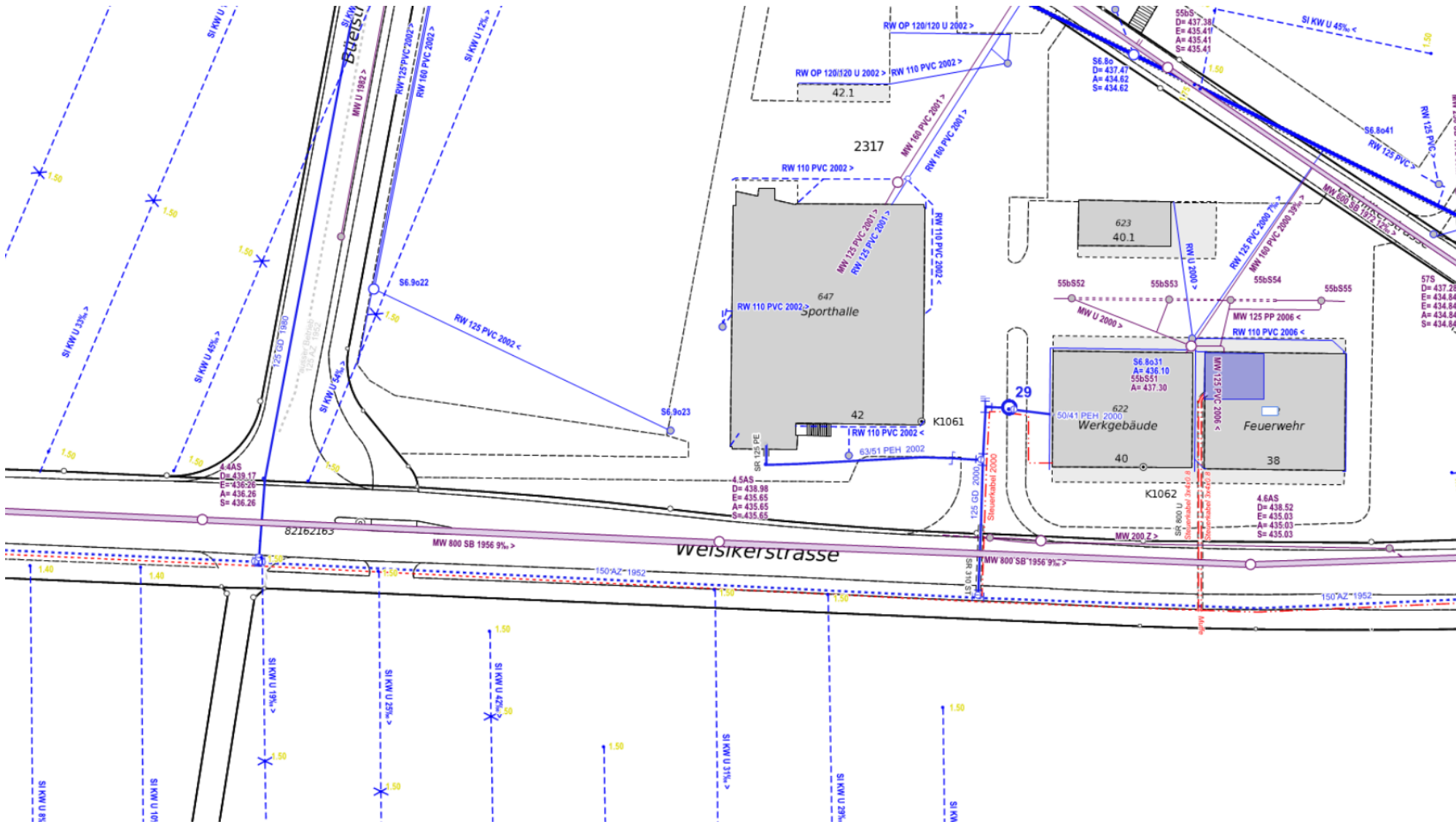



- **Budget 2022, Finanz- und Aufgabenplan 2021 - 2025**
- **Kredit Antrag Neubau Druckwasserleitung «Eichhof» - «Tannenhof» im Betrage von 128'000.00 Franken**
- **Allfälliges (Anfragen nach § 17 Abs. 1 Gemeindegesetz)**
- **Mitteilungen**







Informationen zu den Baurechten „Im Winkel“

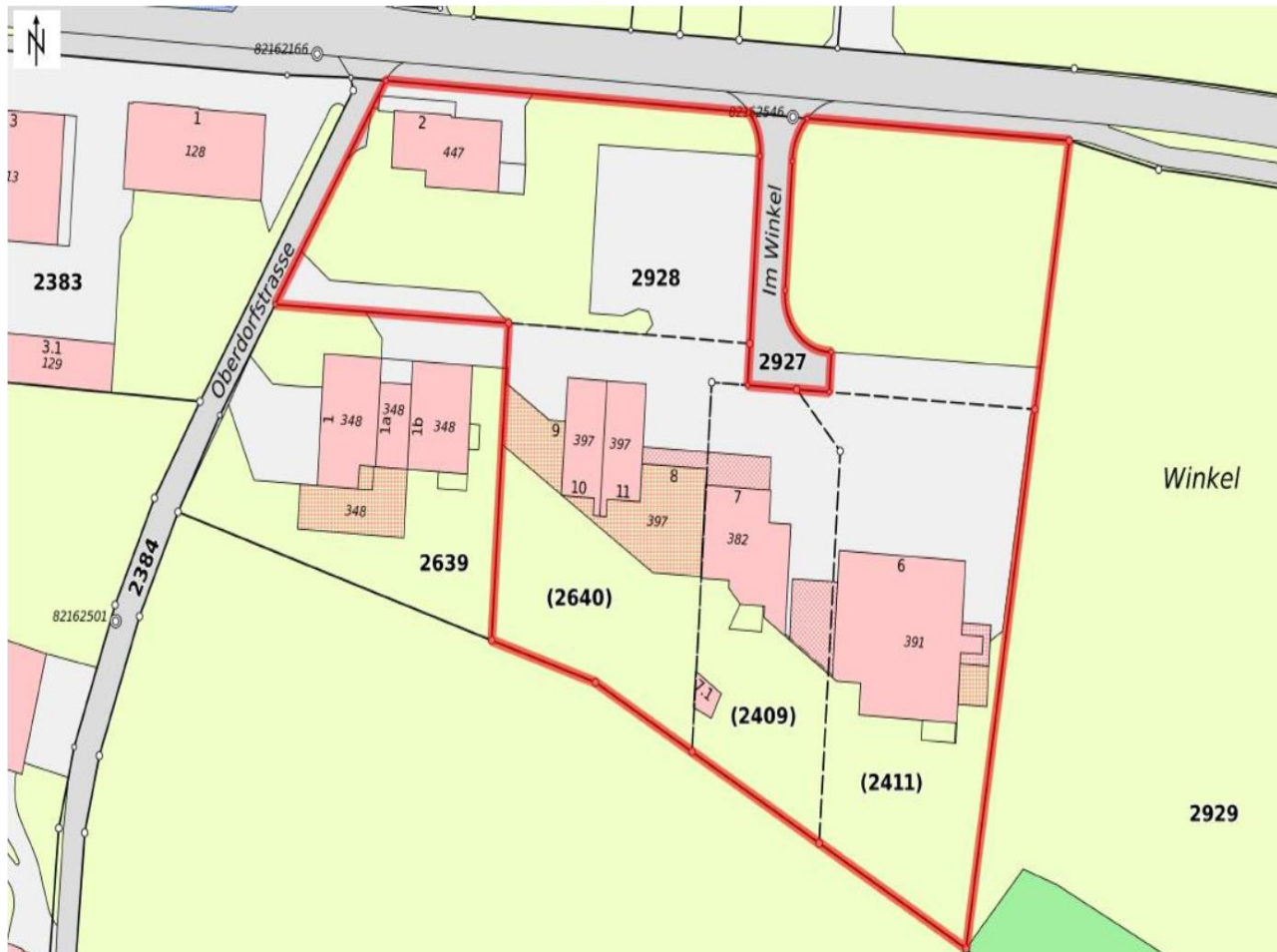



Information Stand Interkommunale Zusammenarbeit Gemeinde ADER





Interkommunale Anstalt ARA Thurtal ab 1. Januar 2022





Was wird neu:

- Erweiterung vom Verbandskanalnetz in Dinhard
- Verrechnung über den Wasserverbrauch pro m³ zu 80%
- Und Fremdwasseranteil zu 20%
- Bisher Einwohner und Einwohner Gleichwert
- Wie bisher keine Abwassergebühr für nichtangeschlossene Liegenschaften

~~■ Urnenabstimmung im Herbst 2021~~

→ Urnenabstimmung am 15. Mai 2022













Termine:

Gemeindeversammlungen

- Dienstag, 10. Mai 2022
- Donnerstag, 17. November 2022

Schulgemeindeversammlung Sek Rickenbach

- Donnerstag, 18. November 2021



Termine Erneuerungswahlen Gemeindebehörden

Amtsperiode 2022 – 2026

Anmeldung Beiblatt: 8. Dezember 2021

1. Wahlgang: 27. März 2022

2. Wahlgang: 15. Mai 2022



Politische Rechte – Rechtsmittelbelehrung:

Gegen die gefassten Beschlüsse kann wegen Verletzung von Vorschriften über die politischen Rechte und ihre Ausübung innert 5 Tagen, von der Veröffentlichung an gerechnet, schriftlich Rekurs beim Bezirksrat Winterthur, Lindstrasse 8, erhoben werden.

Im Übrigen kann mit Rekurs Rechtsverletzungen, Unangemessenheit oder unrichtige/ungenügende Feststellung des Sachverhalts nach § 20 VRG gerügt werden. Zum Rekurs berechtigt ist, wer durch den Beschluss berührt ist und ein schutzwürdiges Interesse an dessen Aufhebung/Änderung hat. Dieser Rekurs ist innert 30 Tagen, von der Veröffentlichung an gerechnet, schriftlich beim Bezirksrat Winterthur, Lindstrasse 8, einzureichen.

Die Rekurschrift muss einen Antrag und dessen Begründung enthalten. Der angefochtene Beschluss ist, soweit möglich, beizulegen.



**Besten Dank für Ihr Interesse
und Ihre Aufmerksamkeit!**



Informationen aus der Ortskirche Dinhard

Mittwoch, 17. November 2021 im Anschluss an die Gemeindeversammlung der politischen Gemeinde Dinhard

Kirchgemeindeversammlung

Kirchgemeindeversammlung am

Sonntag, den 28. November 2021

10.30 Uhr

Kirche Seuch

Traktanden:

1. Begrüssung
2. Wahl einer Stimmzählerin / eines Stimmzählers
3. Bauabrechnung Sanierung Kirchgemeindehaus und Pfarrhaus Rickenbach
4. Investitionsbudget zur Renovation der Kirche Rickenbach
5. Planungskredit Projekt Zentrum Kirchhügel Seuzach
6. Genehmigung Budget 2022
7. Wahl der Pfarrwahlkommission
8. Wahl des Präsidiums der Pfarrwahlkommission
9. Änderung der Kirchgemeindeordnung Art. 16: Reduktion der Kirchenpflege von neun auf sieben Mitglieder
10. Anfragen gemäss § 17 des Gemeindegesetzes

Uhr verschoben auf den 16. Dezember 20.00

Kirchgemeindeversammlung

Kirchgemeindeversammlung am

Sonntag, den 28. November 2021

10.30 Uhr

Kirche Seuch

Traktanden:

Uhr verschoben auf den 16. Dezember 20.00

1. Begrüssung
2. Wahl einer Stimmenzählerin / eines Stimmenzählers
3. Bauabrechnung Sanierung Kirchgemeindehaus und Pfarrhaus Rickenbach
4. Investitionsbudget zur Renovation der Kirche Rickenbach
- 5. Planungskredit Projekt Zentrum Kirchhügel Seuzach**
6. Genehmigung Budget 2022
7. Wahl der Pfarrwahlkommission
8. Wahl des Präsidiums der Pfarrwahlkommission
9. Änderung der Kirchgemeindeordnung Art. 16: Reduktion der Kirchenpflege von neun auf sieben Mitglieder
10. Anfragen gemäss § 17 des Gemeindegesetzes

Zentrum Kirchhügel Seuzach

Planungskredit Projekt Zentrum Kirchhügel Seuzach

- **Der Saal muss laufend unterhalten werden, der Aufwand dafür übersteigt bei weitem die Einnahmen in Höhe von ca. Fr. 20.000.**
- **Kirchgemeindehaus und Saal Zentrum Oberwis sind ca. 40 Jahre alt und müssen zukünftig für ca. 2-3 Mio renoviert werden (v.a. energetisch).**
- **Der Aufwandsüberschuss kann mit einem Neubau erheblich verkleinert werden.**
- **Die Baukosten in Höhe von ca. 3 Mio werden durch den Verkauf der Liegenschaft an der Stationsstrasse (Saal und Gemeindehaus) gedeckt.**

Wahlen der Kirchenpflege am 27. März 2022

- Die Anzahl der Kirchenpfleger und KirchenpflegerInnen wird reduziert von jetzt neun auf sieben.
- Zwei der bisherigen Mitglieder kandidieren wieder.
- D.h., es werden 5 Personen benötigt.
- Vier Personen kandidieren bereits, es werden noch drei gesucht.
- Aus Dinhard hat sich bisher NIEMAND gemeldet.
- Die Ortskirche Dinhard würde also ohne Vertretung in der Kirchenpflege dastehen, wenn sich dieser Umstand nicht ändert!

Wahlen der Kirchenpflege am 27. März 2022



In der Ortskirchenkommission fehlen ebenfalls immer noch zwei Personen!



Pfarrhaus Dinhard

Vermietung Pfarrhaus Dinhard



Cafe

Wöchentlich zu verschiedenen Termine – im „reformiert.“ veröffentlicht



Gottesdienst 2. Advent Dinhard - von Frauen gestaltet - Beschränkung auf 50 Personen

So. 05.12.2021, 09.30 bis 10.30 Uhr
Ref. Kirche, Chileweg, 8474 Dinhard

Pfarrperson: Team

Musik: Solveig Süß, Orgel und das Alphorn-Trio Seuzach

Kollekte: Tischlein deck dich

«Herzenswünsche» – Gottesdienst am 2. Advent



Seniorenachmittag Dinhard

Do. 09.12.2021, 14.15 bis 16.30 Uhr
Treffpunkt bei der Schule, Ebnetstrasse 51, 8474 Dinhard

musik am
späten nachmittag

"I Got Rhythm"

Safran
ENSEMBLE



Samstag, 11. Dezember 2021
17⁰⁰ Uhr

Kirche Dinhard
(Covid-Zertifikat erforderlich)

Freie Kollekte
empfohlen Fr. 20.-

reformierte
kirche seuzach-thurtal

Weihnachtsspiel JuKi

Familiengottesdienst Dinhard mit Weihnachtsspiel der JuKi

Fr. 24.12.2021, 17.00 bis 18.00 Uhr
Ref. Kirche, Chileweg, 8474 Dinhard

Pfarrperson: Jürgen Terdenge

Musik: Tamara Strebel u.a.

Kollekte: Caritas Baby Hospital Bethlehem

Weihnachtsgottesdienste

Heiligabendgottesdienst Dinhard

Fr. 24.12.2021, 22.00 bis 23.00 Uhr
Ref. Kirche, Chileweg, 8474 Dinhard

Pfarrperson: Jessica Stürmer-Terdenge
Musik: Claude Rippas, Trompete und Solveig Süss, Orgel
Kollekte: Caritas Baby Hospital Bethlehem

Weihnachtsgottesdienst Dinhard

Sa. 25.12.2021, 10.00 bis 11.00 Uhr
Ref. Kirche, Chileweg, 8474 Dinhard

Pfarrperson: Jürgen Terdenge
Musik: Martina Hofmann, Gesang, Emanuel Rüttsche, Violoncell und Solveig Süss, Orgel
Kollekte: HEKS Weihnachtssammlung

<https://www.ref-st.ch/>

Durch die Verbindung mit den anderen Ortskirchen können deren verschiedenste Angebote hier ebenfalls gefunden werden, so dass ein bunter Strauss an Kirchgemeindeleben entsteht.

Geschafft...!



noch Fragen...?